

MAGAZINE D'INFORMATION DE LA COMMUNE

BEAURAING

HIVER 2021

« Je vous souhaite d'aimer ce qu'il faut aimer et d'oublier ce qu'il faut oublier... »

Vœux de J. Brid, 1968

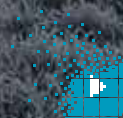



MODECO
cr ation

1, rue de la Ferme des Trois Moulins
5570 BEAURAING

T l: +32 (0)82 71 03 40

Du lundi au samedi
9h-12h / 13h-17h30

plan de travail - salle de bain - escalier - comptoir d'accueil



CORIAN
DESIGN

WWW.TOITUREBAY.BE

Suivez-nous

TOITURES

La Garantie d'un toit de qualit 



T l.: 082/74 41 86 - info@toiturebay.be

Rue du Commerce 26 - 5560 Mesnil-Saint-Blaise

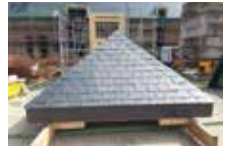

TOITURE CHARPENTE ZINGUERIE ISOLATION

Brico
BEAURAING

4500m² de Bricolage - m nage
d coration - jardinage -
aliments petit  levage...

Coin des bonnes affaires   l' tage

www.brico-beauraing.com

Du lundi au samedi de 8h30   18h30
et dimanche et jours f ri s de 9h   12h

Route de Rochefort, 207/209 - 5570 BEAURAING - T l. 082 71 25 18

OUVERT LE DIMANCHE MATIN

Ch. SEVENANTS Fun raillles - Monuments - Caveaux



Salon Notre-Dame

Maison de fun raillles :

rue de l'Aub pine 32   Beauraing
rue de Dinant 17   Gedinne

Fun rariums   la disposition des familles

**Prix suivant votre budget,
dans le respect et la dignit .**

www.funeraillles-sevenants.com

Imaginez ...
imaginons, r alisons
*afin que ce soit une oeuvre
entre vous et nous*

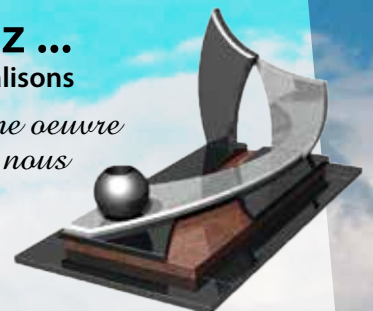

Louise, Christian et leur fille Armony Sevenants - GEDINNE : 061 58 80 70 - BEAURAING : 082 71 26 54

EDITO



Sommaire

- Travaux 5-9
- Jeunesse & Enseignement 11-14
- Commerces 17-19
- Sport & Associations 20-21
- Culture 22-24
- Environnement 26
- Infos-services 28-29
- Décès 30

Conception & réalisation :

Unimédia Éditions sa
Rue Joba 9 4053 Embourg
Tél. 04 224 74 84 info@uni-media.be



2021...2022

Il est des années dont on attend la fin plus que d'autres. Nous avons tous entendu dire de nombreuses fois: « vivement que cette année soit dernière nous », alors qu'au fond, nous ne devrions pas demander d'avoir un an de plus au compteur !

Le bilan est lourd : épidémie, tornade, inondations... Notre commune n'a pas été épargnée, mais le temps passe et nous nous relevons, réparons, effaçons petit à petit les stigmates de ces catastrophes.

Avancer, se dépasser, reconstruire, positiver, est le propre de l'être humain.

Comme partout ailleurs, au niveau communal, nous nous sommes réorganisés pour être au plus près de celles et ceux qui en avaient besoin. Qu'il s'agisse d'une aide sur le terrain ou pour des dossiers administratifs, des rendez-vous de vaccination, tout en maintenant ouverts nos services habituels, car la fonction publique a comme principe premier de ne souffrir en aucune circonstance d'une quelconque interruption.

L'avancement de nos dossiers a bien souvent été perturbé. Il n'a pas été facile de maintenir la programmation de nos chantiers, en raison des problèmes liés à l'épidémie, à la pénurie de matériaux ou de main d'œuvre, à des augmentations de prix vertigineuses, à la fermeture de certains secteurs en amont...

Plusieurs chantiers de voiries ont été attribués à des entreprises fin de l'été. Malheureusement, ces firmes étant soumises aux mêmes contraintes que nous connaissons tous, la plupart n'a pas pu être commencé ou terminé pour de multiples raisons. Ces chantiers recommenceront en début d'année.

Malgré tout, la ferme des trois moulins est quasiment terminée. Nous l'inaugurerons en mars prochain quand tous les arbres et luminaires seront placés et surtout quand les événements de masse seront à nouveau autorisés.

Les travaux de la salle de Sevry et de la piste de sécurité routière sont en voie d'achèvement. Enfin.

Quoiqu'il en soit, nous serons toujours attentifs à conserver un équilibre budgétaire et à ne pas puiser dans nos réserves, car les années à venir seront encore bien remplies.

En effet, nous avons devant nous de nombreux projets qui se concrétiseront : aménagement du centre-ville (prévu en août), acquisition du Castel Ste Marie, voiries, pistes cyclables, salles, trottoirs, bâtiment de l'accueil extrascolaire,...

Notre commune se développe et nous devons anticiper les besoins futurs mais, soyons pragmatiques, l'année qui commence porte en elle beaucoup d'autres espoirs tout aussi importants ; certes moins visibles, mais qui comptent tout autant : l'espoir de la liberté retrouvée, des rencontres familiales sans contrainte, des activités de groupe, des loisirs, des voyages, des compétitions sportives avec des supporters, des buvettes où l'on y fait la fête, des espoirs de gaieté avec des enfants qui jouent dans leur cours d'école sans crainte, des maisons de repos ouvertes et qui permettent des visites,.... bref l'espoir de retrouver tous ces petits moments simples qui font le bonheur de chaque jour.

C'est tout cela que je souhaite à chacune et chacun d'entre vous, ainsi que mes vœux les plus sincères de bonne et heureuse année 2022 en excellente santé.

Marc Lejeune

Bourgmestre de Beauraing

Couverture : Office du Tourisme de Beauraing

Rédaction : Service communication, avec le concours des associations participantes

Un article à suggérer ? melanie.havenne@beauraing.be ou rebecca.dotet@beauraing.be

Anthony Adam
BÂTISSEUR INTÉMPIREL

Merci pour votre confiance et fidélité

Meilleurs Vœux

0477 57 91 97 www.votrebatisseur.be



Olix D'eco

Magasin de peinture et décoration

Du mardi au samedi
9h30 à 12h30
13h30 à 18h00

Tél.: 082/71 31 20
Rue de Rochefort, 234
5570 BEAURAING

- Peintures
- Tissus-stores
- Papiers peints
- Rev. sol



GUERISSE - MONFORT

BANQUE - ASSURANCES - SOLUTIONS FINANCIÈRES

AXA BANQUE

Rue de Rochefort 168 - 5570 Beauraing
Tél. 082 71 41 41
info@guerisse-monfort.be



THE WAY OF HAPPY FOOD

Amateur de viande locale, savoureuse et de qualité ? Nous vous servons une fois par mois !

VENTE & LIVRAISON DE COLIS DE VIANDE
ELEVAGE BLANC-BLEU- BELGE
ELEVAGE DE POULETS BIO COQ DES PRES
ELEVAGE DE MOUTONS BLEU DU MAINE
VISITES DE LA FERME

Infos & Réservations: 0478336098 ou info@lafermedeway.be
Suivez-nous sur facebook: lafermedeway
Adresse: 101, rue des Ardennes 5570 Beauraing



Demlenne & fils

HAROL

- Rue de Dinant 130-132 - 5570 BEAURAING
- info@demlenne.be • www.demlenne.be
- Tél: 082 71 11 51

Portes et Fenêtres Alu/PVC • Verandas • Volets
Protection solaires • Portes de garage
Ferronnerie



au Grand Bleu

Votre poissonnerie à Beauraing

- Poissons frais • coquillages
- crustacés • produits fumés
- marinades • plats maison
- traiteur

Au centre de Beauraing • Place de Seurre 36b

- Ouvert du mardi au samedi de 9h à 18h
- info@augrandbleu.be
- 082 22 73 36
- www.augrandbleu.com
- shop.augrandbleu.be



EURO REPAR

CAR SERVICE

Garage LADOUCE Marc & Fils SPRL

VENTE ET ENTRETIEN VÉHICULES TOUTES MARQUES
NEUFS OU OCCASIONS FAIBLE KM
LOCATION DE VEHICULES UTILITAIRES

rue de Dinant 155 - 5570 BEAURAING
082/71.36.14 - garageladouce@edpnet.be



TRAVAUX

NOUVELLE SIGNALISATION, NOUVEL ACCUEIL

Une étude sur l'aménagement du centre-ville de Beauraing avait mis en évidence une insuffisance au niveau de la signalétique d'accueil et d'orientation. Pour pallier à cela, un plan détaillé, comportant des panneaux signalétiques clairs et visibles, avait été conçu par un bureau d'étude.

La première phase de ce marquage se réalise et permet d'identifier rapidement l'emplacement des parkings gratuits (place de Seurre, Centre culturel, rue de Dinant) ainsi que les lieux d'intérêts. Dans le même esprit, des arches signalent les entrées dans la ville et les villages... Par la suite, d'autres éléments s'ajouteront (panneaux directionnels, panneaux-relais indiquant le plan de la ville, informations sur le patrimoine local) dont certains feront l'objet d'un nouveau marché public.

Un moyen efficace de marquer le territoire et surtout de mettre en valeur nos nombreuses ressources aux yeux des habitants, visiteurs et futurs touristes qui arrivent dans notre commune.



Et les ronds-points ?

L'habillage des ronds-points de l'École des Sœurs et du Berry a fait l'objet d'un appel à projets lancé par la Province de Namur.

À ce stade, un jury composé de représentants de la commune, de représentants du milieu artistique ainsi que d'habitants de la commune a retenu deux avant-projets pour chaque site. Voici un aperçu de leurs propositions :

- Proposition pour le rond-point de l'École des Sœurs : Nathalie Joiris (artiste en sculpture monumentale) et Adrien Lucca (artiste spécialisé en art monumental et lumière)
 - ▶ Nathalie Joiris **1**
 - ▶ Adrien Lucca **2**
- Proposition pour le carrefour du Berry : Benoit Decque (architecte, artiste plasticien) et Benjamin Gaspard (architecte, relief designer)
 - ▶ Benjamin Gaspard **3**
 - ▶ Benoit Decque **4**

Le service provincial « Arts plastiques et territoire » devrait entrer à présent dans la 2^e phase de la sélection.





FAMENNE-ARDENNE CHASSIS

☎ 082/71.35.52
✉ contact@fac-sprl.be
📍 Rue de Rochefort, 243
5570 Beauraing

www.famenne-ardenne-chassis.be
Suivez-nous sur Facebook



Ateliers de
couture
sur rendez-vous

Assortiment de tissus

Sandra Perpète
Rue de Bouillon, 30 - 5570 Beauraing
0473/848 175

Horaires : mardi, mercredi (2^{ème} et 4^{ème} du mois),
jeudi et vendredi de 13h30 à 18h00.
Samedi de 9h30 à 12h30

Moreaux Jasmine

INFIRMIERE A DOMICILE

0473 90 22 57

Beauraing et environs

Tous types de soins



ETS
ADAM
Votre spécialiste en
Photovoltaïque

40
ANS

Rue de Givet 122
Beauraing
082/71.28.66
etsadam@proximus.be

Annina

Une femme sait ce qu'une autre femme désire !

22, rue de Bouillon - 5570 Beauraing
Tél. 082 71 28 89 - www.annina.be

CBC Assurances,
Des professionnels
à votre service.

BRB ASSUR

16, Rue de Dinant à Beauraing
T.: 082/71 19 05 - 0471/79 05 01
Parking et facilités d'accès
brbassur@assur.cbc.be

FSMA 063775 A

Agent lié de KBC Assurances SA



Décider d'avancer.



www.demlenne-culot.be

Demlenne Culot

Rue de Bouillon, 71
B-5570 • Beauraing
T.: 082 71 02 92
contact@demlenne-culot.be

**L'OUTILLAGE
PROFESSIONNEL**

EN MAGASIN

Campagne d'affichage des anciennes tombes



Verdissement progressif des allées



Bacs de tri de déchets au cimetière de Winenne

ÇA BOUGE DANS NOS CIMETIÈRES...

Le manque de places disponibles s'avère réel dans certains cimetières de notre commune, notamment à Beauraing.

C'est pourquoi un long processus de réhabilitation de certaines parcelles, nécessitant dans de nombreux cas des exhumations, se prépare depuis 2019.

En effet, suivant la réglementation en vigueur, un avis a été affiché sur les tombes qui se trouvaient en « défaut d'entretien » (selon le terme de la Région Wallonne) avant la Toussaint 2019, de façon à couvrir deux fêtes de la Toussaint. Les éventuelles personnes concernées ont ainsi bénéficié de plus d'une année complète pour se manifester et mettre en ordre leur tombe. Nous sommes toutefois très attentifs à toutes les demandes formulées.

Depuis lors, la Ville travaille en collaboration avec la Région Wallonne pour déterminer les éléments funéraires qui ont un intérêt de conservation patrimonial.

Côté pratique, rien n'est laissé au hasard : tout d'abord, nos ouvriers communaux ont dû suivre une formation spécifique théorique et s'exerceront lors d'un cours pratique. La période d'exhumation se situe entre le 15 novembre et le 15 avril pour garantir une hygiène suffisante.

Les éléments seront triés afin de conserver tous les restes humains ou personnels avec le respect voulu, qui devront être entreposés

dans un ossuaire. À cet endroit, une stèle sera érigée pour y graver les noms des personnes présentes. Les tombes seront ensuite détruites faisant de la place pour de nouvelles concessions tandis que celles qui dévoilent un intérêt historique local ou ont fait l'objet d'une demande de prolongation seront restaurées. Les zones libres permettront aussi de créer des espaces abritant de nouveaux columbariums ou cavurnes pour les incinérations. En outre, une « parcelle des étoiles » sera prévue pour les fœtus et enfants de moins de 12 ans.

La minéralisation des aires de dispersion va également voir le jour sur l'ensemble des cimetières beaurinois. Cendres et pelouses ne font pas bon ménage et engendrent parfois des zones herbeuses dégradées. Les futures zones de dispersion seront donc empierrées afin de ne pas marcher sur les cendres et seront équipées de pas japonais ainsi que de zones de dépôts pour les fleurs et souvenirs.

Après la végétalisation des allées (abandon de l'épandage de produits phytosanitaires) et la création de zones de tri des déchets, le projet de réhabilitation et la minéralisation des aires de repos sont une nécessité. Ils permettront à tous de se recueillir sereinement et honorer la mémoire de ceux qui y reposent avec tous le respect qui se doit.

Contact : Service cimetière – 082 710 049

DES NOUVELLES DU PARC DU CASTEL, EN IMAGES ...

Les travaux dans le Parc du Castel, qui font suite aux importants dégâts causés par la tornade survenue le 19 juin 2021 avancent bien : les arbres déracinés sont coupés, les canaux et étangs débarrassés des branches et troncs qui s'y accumulaient progressivement. L'estimation pour le Fond des Calamités suit également son cours, requérant beaucoup de travail pour mesurer les arbres et déterminer leurs valeurs paysagères ou marchandes.

Le Parc est donc toujours inaccessible pour l'instant. Dès que les lieux seront sécurisés et hors dangers liés à la circulation d'engins de chantiers et aux nombreux arbres tombés ou déstabilisés, il sera à nouveau ouvert.

Par ailleurs, une réhabilitation adéquate est étudiée en tenant compte des contraintes liées au statut du site, qui est classé et soumis à des avis et autorisations des services régionaux de Wallonie. En effet, pour réaliser le permis de plantation, les essences choisies doivent répondre à de multiples critères : résilience face au changement climatique (vagues de chaleurs, parasites), critères esthétiques

(couleurs, dimensions, aspect), critères de gestion et d'utilisation (entretien, zones ombragées) etc.

C'est pourquoi la Ville de Beauraing et son service travaux, d'une part, se sont entourés des compétences d'un architecte paysagiste, du Département Nature et Forêts et d'autre part, rencontreront les différents usagers.

En effet, notre parc draine énormément d'habitues qui pourront y retrouver leurs routines et même davantage de possibilités : parcours Vita, piste d'orientation, piste VTT, parc animalier, triathlon, agora, espace mémoire de la tornade... Le défi étant de concilier ces sentiers, espaces sportifs ou ludiques, avec un espace forestier suffisamment dense où la nature conserve toute sa place. Les différents mouvements d'intérêt seront d'ailleurs invités à participer à la phase de replantation.

Bien consciente que le Parc du Castel fait partie de la vie des Beaurinois, la Ville met tout en œuvre, avec méthode, pour lui rendre sa prestance.



SENTIER À REDÉCOUVRIR À FELENNE

Depuis 9 ans, le service environnement de la commune adhère au projet « rendez-vous des sentiers » qui a lieu dans toute la Wallonie. Ces petites voies publiques, nous offrent d'agréables moments loin du bruit du trafic routier mais témoignent aussi de la richesse du patrimoine historique local.

Dans le cadre de la semaine des Sentiers 2021, la Commune de Beauraing a travaillé à la remise en état d'un sentier à Felenne : une promenade d'environ 5 km, prenant son départ à la chapelle Saint Joseph de Felenne et menant au « Bac à Choumac »... mais qu'est-ce qu'un bac à Choumac ? Il s'agit de la vasque attenante à la

fontaine, qui aurait été baptisée du nom d'un cordonnier flamand habitant la maison voisine. Sa profession aurait été à l'origine de l'expression « Choumake ».

Dans les années antérieures, d'autres chemins avaient été réhabilités : Le chemin de la calestienne à Ponderôme (2015), le chemin de Javingue à Sevry (2016), le chemin des loges à Vonèche (2017), le sentier de la fontainesainte Geneviève à Wiesmes (2018), le sentier de la campagne Saint André à Dion (2019), le sentier des baptisés à Wancennes (2020) ...



Chapelle Saint Joseph



Bornes frontières France-Netherlands datant de l'occupation néerlandaise en 1820.

Inauguration du sentier réhabilité



Passage par l'ancienne douane belge où une brigade de 10 à 12 douaniers veillait sur la frontière franco-belge avant 1985



RESTAURATION DU PETIT PATRIMOINE LOCAL

Le calvaire de la rue de Berry, a été restauré en collaboration avec les riverains : la ferronnerie a été remise à neuf, le parterre nettoyé, il n'attend plus que les rosiers grimpants !

À noter que c'est à cet endroit que la procession annuelle qui célèbre les apparitions à Beauraing prend son départ...



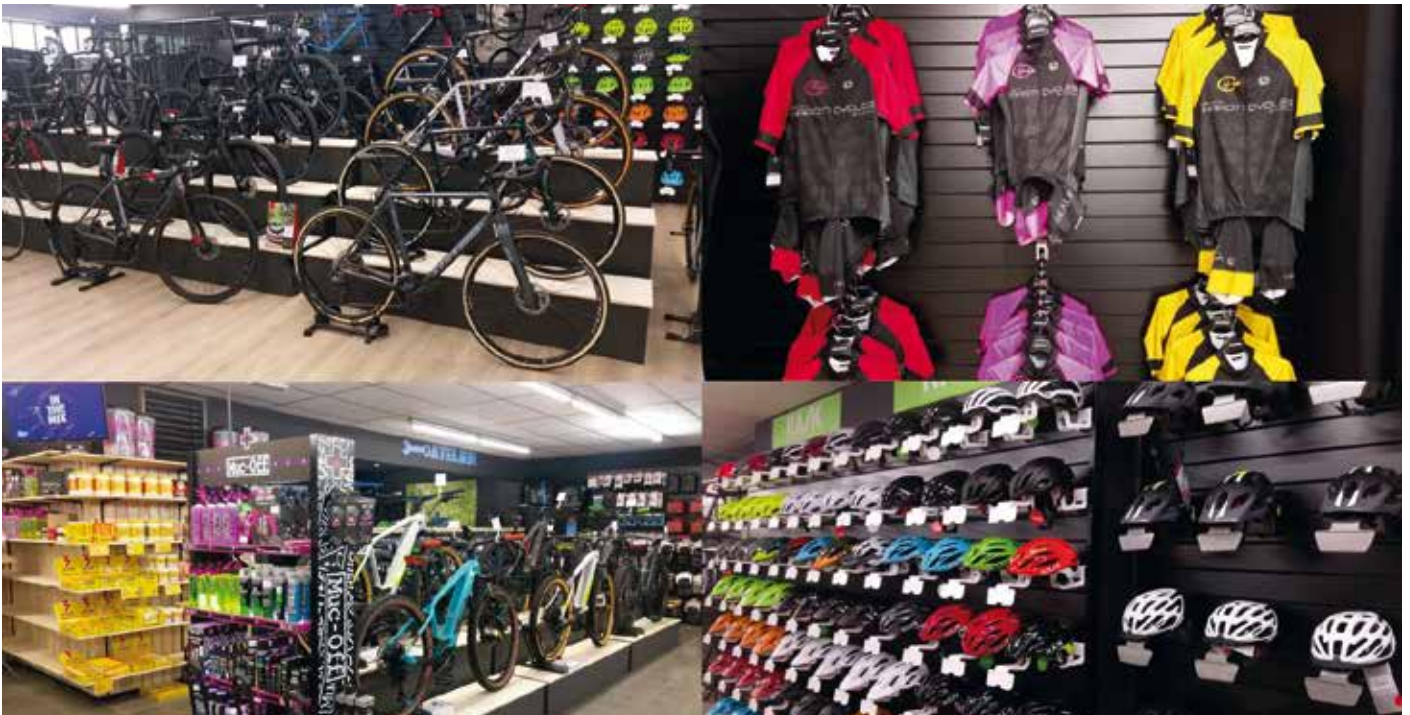

Nous vous disons simplement MERCI



MERCI pour votre présence lors de l'inauguration du magasin.
 MERCI pour vos encouragements. MERCI pour votre bonne humeur.
 Et surtout, MERCI pour votre confiance. Nous n'aurions pas pu imaginer un meilleur démarrage.
 C'est donc plus motivés que jamais que nous vous servons et vous conseillons dans notre nouvel écrin.
 Que vous soyez un promeneur du dimanche, un compétiteur ou une tête brûlée, vous trouverez chez Hard'n Cycles le vélo musculaire, électrique, dame ou enfant qui vous convient parmi les marques Cube, Mondraker, Pinarello et Stevens ainsi qu'un très grand choix de vêtements, chaussures, casques, pièces, accessoires, GPS, produits d'entretien et produits énergisants.
 Il ne vous reste plus qu'à venir vérifier tout ça par vous-même !



Dulauroy Caroline

0471 29 21 30

Minet Sylvia

0479 82 26 33

Kielbasa Nathalie

0478 73 45 58

- Infirmières indépendantes à domicile
- Tous types de soins, toilette
- Injections, Soins palliatifs

7j/7 Beauraing et alentours



Pearle
opticiens

Rue de Bouillon 34
5570 Beauraing

☎ 082 61 23 53

louise.navet@pearleopticiens.be

Lundi de 13h à 18h • Du mardi au vendredi
de 9h30 à 12h30 et de 13h30 à 18h
Samedi de 9h30 à 18h

Closse
Construction

ENTREPRISE GÉNÉRALE DE CONSTRUCTION

Rue des Vergers, 4 - 5573 Martouzin-Neuville
 tél: 082 61 11 91 - gsm: 0474 96 02 61
 mail: info@closse-construction.be

www.closse-construction.be

Horti Wieme

Matériel pour Espaces verts

rue de Bouillon, 259 - 5574 PONDRÔME
 Tél. 082/71 27 46 - horti.wieme@live.be
www.hortiwieme.be

CONSEIL COMMUNAL DES ENFANTS

La relève est assurée!

Les nouveaux élus du Conseil Communal des Enfants ont prêté serment le 21/10/2021. En espérant que le coronavirus n'entravera pas leurs activités, nous leur souhaitons beaucoup de succès pour tout au long de leur mandat et de leur vie future!

- MEERTENS Mathéo, 12 ans (Athenée Royal Norbert Collard de Beauraing)
- LOGGIA Abigael, 10 ans (Athenée Royal Norbert Collard de Beauraing)
- RIGAUT Alexis, 11 ans (Ecole Communale de Dion)
- ALEXANDRE Nathan, 10 ans (Ecole Communale de Dion)
- JUILLAN Marcel, 10 ans (Ecole Communale de Feschaux)
- DEPASSE Elouan, 11 ans (Ecole Communale de Focant)
- PIPEAUX Nathan, 11 ans (Ecole Communale de Focant)
- RABEUX Lucas, 11 ans (Ecole Communale de Honnay)
- MATERNE Maxence, 10 ans (Ecole Communale de Honnay)

- MARTIN Rose, 11 ans (Institut Notre Dame de Beauraing)
- LEMERCINIER Jeanne, 10 ans, (Institut Notre Dame de Beauraing)
- DENAYER Violette, 11 ans (Institut Notre Dame du Sacré Cœur)
- PROTTI Zoé, 10 ans (Institut Notre Dame du Sacré Cœur)
- DEFAUX Sacha, 12 ans (Ecole Communale de Pondrôme)
- PERPETE Lilou, 11 ans (Ecole Communale de Pondrôme)
- COOLS Txell, 10 ans (Ecole Communale de Vonêche)
- CLEPERT Flavio, 11 ans (Ecole Communale de Winenne)
- BOECKMANS D'HOSSCHE Brandon, 11 ans (Ecole Communale de Winenne)

Contact : Amélie Léonet – amelie.leonet@beauraing.be
Tel : 082 710 041



Du 4 au 15 avril
2022

LA P'TITE VADROUILLE ORGANISE SES

OUVERT POUR LES ENFANTS
DE 2,5 À 12 ANS

Plaines de Pâques

INSCRIPTIONS DU 7 MARS AU 23 MARS 2022 PAR E-MAIL

PLACES LIMITÉES À 40 ENFANTS PAR SEMAINE

Renseignements et inscription:

Amélie Léonet
amelie.leonet@beauraing.be
082/71.00.41

30 EUROS/SEMAINE POUR LES ENFANTS
DOMICILIES SUR LA COMMUNE
50 EUROS/SEMAINE POUR LES ENFANTS
HORS COMMUNE



buromat



Scolaire • Bureau • Beaux-Arts & Loisirs

Fournitures de bureau / Mobilier de bureau
Consommables Informatiques
Fournitures scolaires / Copy Service
Beaux-Arts / Hobby Loisirs
Articles Cadeaux

alainbrack@gmail.com • www.papeterie-buromat.be



Rue de Rochefort 72 • 5570 BEAURAING • T. 082/71.42.14 • F. 082/71.20.91

Librairie
Centrale

Livres, romans, BD, poches
Livres scolaires
Revue, carterie, articles cadeaux
Lotto, loterie, tabac



Votre livre n'est pas en stock... nous vous le commandons
librairiecentrale@librairiecentrale.be
www.librairiecentrale.be

Rue de Bouillon, 23 - 5570 - Beauraing | Tél : 082 71 14 36 |



Virginie FIEVET

0479 88 44 45

Noémie GASIA

0476 06 70 22

Infirmières indépendantes
Soins à domicile
Agréées toutes mutuelles

NOUVEAU : référente en soins de plaies

Rue de Wellin 213

5570 Honnay

Entité de Beauraing et ses alentours

LE PAIN GARNI

Boulangerie - Pâtisserie - Snack
Sandwicherie - Confiserie



Rue de Dinant 25 - T. 082/71.12.21 - 5h30 à 19h

Frédéric Brack | Anthony Toma | Olivier Callant

novē
architecture

Place de Seurre 17 - 5570 Beauraing
+32 82 85 99 90 | contact@nove.pro
www.nove.pro



Gustin
Carine

Pédicure médicale
à domicile

Des pieds soignés
sont des pieds légers

Gsm: (+32) 477 36 84 44



Proxy Ponderôme
Gilson Jennifer
et son équipe

Rue des Monts, 1 - 5574 Ponderôme
Tél. 082 71 44 66 - Fax 082 74 44 66



Nous cherchons des terrains dans votre région

Immobilier vente & location | Syndic de copropriété
Gestion locative & état des lieux

IPI 506.446

www.adexim.be | 0497/718.220

La petite Vadrouille

DU 28 FEVRIER AU 4 MARS 2022
STAGE
2,5 à 4 ans
"Sous l'océan"
Par Florence et Cynthia

MUNI DE TON MASQUE ET DE TON TUBA, PLONGE DANS L'EAU AFIN DE DÉCOUVRIR LES TRÉSORS DE L'Océan. POISSONS CLOWN, HIPPOCAMPE ET BALEINES N'AURONT PLUS DE SECRET POUR TOI ! A L'AIDE DE TON FILET, RAPORTE TES TROUVAILLES ET OBSERVE -LES AFIN DE LES REPRODUIRE SOUS FORME DE BRICOLAGES.

UNE SEMAINE REMPLIE DE NOUVELLES DÉCOUVERTES SUR UN THÈME 100% LA TÊTE SOUS L'EAU.

50 euros/semaine pour les enfants domiciliés sur la commune
70 euros/semaine pour les enfants hors commune

Inscriptions ouvertes uniquement par e-mail du 10 janvier au 4 février 2022
Places limitées

Renseignements et inscription:
Amélie Léonet
amelie.leonet@beauraing.be
082/71.00.41

VILLE DE BEAURAING
Au cœur de nos campagnes

La petite Vadrouille

DU 28 FEVRIER AU 4 MARS 2022
STAGE
4 - 7 ANS
"Les artistes en mouvement"
PAR SORIA ET JULIE

JEUX, PARCOURS, CHASSE AU TRÉSOR POUR LE MOUV' LE MATIN!
ET L'APRÈS-MIDI, PLACE AUX ARTISTES, RÉVÈLE EN TOI TON CÔTÉ CRÉATIF !

50 euros/semaine pour les enfants domiciliés sur la commune
70 euros/semaine pour les enfants hors commune

Inscriptions ouvertes du 10 janvier au 4 février 2022
Places limitées

Renseignements et inscription:
Amélie Léonet
amelie.leonet@beauraing.be
082/71.00.41

VILLE DE BEAURAING
Au cœur de nos campagnes

Tu as au moins 16 ans et tu aimes le contact avec les enfants ?
Tu cherches un job d'étudiant créatif, motivant et amusant ?

Tu fais des études supérieures dans le secteur social ou pédagogique et tu cherches un job étudiant à responsabilités (gestion d'équipe, organisation,...) ?
Ou
tu as ton diplôme dans un de ces secteurs et tu recherches un complément de travail pendant l'été ?

REJOINS-NOUS

VILLE DE BEAURAING
Au cœur de nos campagnes

LA VILLE DE BEAURAING RECRUTE DES ÉTUDIANTS ET DES COORDINATEURS POUR ANIMER LES PLAINES D'ÉTÉ

ENVOIE-NOUS TA LETTRE DE MOTIVATION TON CURRICULUM VITAE ET UN CERTIFICAT DE BONNE VIE ET MŒURS (TYPE 2)

AVANT LE 11 FÉVRIER 2022 À L'ATTENTION D'AMÉLIE LÉONET, RESPONSABLE DES PLAINES, À L'ADRESSE « PLACE DE SEURRE 3-5 À 5570 BEAURAING »

TROIS DEMI-JOURS DE PRÉPARATION (EN MARS, AVRIL ET JUIN) SERONT ORGANISÉS POUR LE RECRUTEMENT.

POUR TOUT AUTRE RENSEIGNEMENT, VOUS POUVEZ CONTACTER LE SERVICE ENFANCE PAR TÉLÉPHONE 082/71 00 41 OU PAR MAIL AMELIE.LEONET@BEAURAING.BE

La petite Vadrouille

STAGE
7-12 ANS
"DEVIENS UN SUPER-HÉROS!"
Par Jordan et Anney

Tu veux te mettre dans la peau d'un super-héros ? Tu veux grimper comme spider-man, courir aussi vite que Flash ou encore manier le marteau de Thor ? Alors ce stage est fait pour toi ! Rejoins-nous afin de devenir l'un des plus grands super-héros que la terre ai connue !

50 euros/semaine pour les enfants domiciliés sur la commune
70 euros/semaine pour les enfants hors commune

Inscriptions ouvertes uniquement par e-mail du 10 janvier au 4 février 2022
Places limitées

Renseignements et inscription:
Amélie Léonet
amelie.leonet@beauraing.be
082/71.00.41

VILLE DE BEAURAING
Au cœur de nos campagnes

UNE « ECO-SCHOOL » A PONDROME ?

Connaissez-vous les éco-schools ? L'école de Pondrôme en fera bientôt partie !

Eco-Schools est un label mondialement connu qui récompense les écoles qui agissent pour leur environnement. Plus qu'une simple étiquette, il implique un véritable travail mêlant à la fois des enjeux environnementaux, climatiques et de citoyenneté. Soutenu par l'UNESCO et le Programme des Nations Unies pour l'Environnement (PNUE), Eco-Schools est un label lié aux Objectifs de développement durable fixés par l'ONU.

7 étapes



Pour y parvenir, 7 étapes sont nécessaires, au cours desquelles l'école doit démontrer qu'elle intègre une méthodologie spécifique relative à l'environnement et au développement durable.

Cette méthode de travail couvre 6 thèmes (alimentation, déchets, eau, énergie, mobilité, nature), ce qui permet aux élèves d'avoir une vision concrète et globale de leur action. De plus, l'exercice se veut collaboratif : chacun contribuera, à hauteur de ses compétences, à un projet solide.

C'est donc le défi que s'est lancée notre école communale de Pondrôme, qui a entamé sa deuxième étape : le bilan environnemental. Cette démarche s'inscrit dans la continuité de nombreuses actions déjà mises en place par l'école : « Alimentation saine » (projet de la FWB) : sensibilisation et activités pédagogiques autour du thème de l'alimentation saine et respectueuse de l'environnement, collations saines gratuites, soupes deux fois par semaine, gourdes distribuées aux enfants... L'école avait d'ailleurs bénéficié d'un subside et a pu s'équiper, par exemples, d'un potager, d'un lave-vaisselle, du matériel de jardinage, etc.

Actuellement, 3 écoles wallonnes sont labellisées et 15 sont en démarche pour l'obtenir. Parmi les écoles labellisées, d'ici et d'ailleurs, quelques projets originaux :

- Création d'une mare et projet de parc mellifère (Eco-school de Brugelette) ou commande de matériel scolaire sans plastique
- Collations collectives sans emballage (Eco-school de l'école communale de la Boverie, Namur)
- Création d'un « maga'don », un espace de dons et de partage offrant la possibilité aux enfants et aux parents de l'école de retirer 5 articles gratuitement (vêtements, jeux, ...) toutes les 2 ou 3 semaines. (L'Ecole du Bois de la Cambre, Bruxelles)
- Mise en place d'une journée des déchets et récréations sans déchets (Ecole de Martigny Combe en Suisse),

ATELIERS « LES P'TITS MEUNIERES »

L'espace « Les Pltits Meuniers » est mis en place pour les enfants de 0 à 3 ans, accompagnés d'un parent proche. Gratuit et sécurisé, cet espace de jeu permet d'échanger, partager, écouter dans une ambiance conviviale et bienveillante.

Rendez-vous les 2^{es} et 4^{es} mercredis du mois de 9 h à 11 h 30 à la Ferme des 3 moulins.

Contact : 082 217 440 ou vdardenne.cpas@beauraing.be
ou ccolaux.cpas@beauraing.be



GROUPE D'ALPHABÉTISATION À LA BIBLIOTHÈQUE

Depuis début septembre, des cours d'alphabétisation sont organisés à la Bibliothèque tous les lundis de 10 h à 12 h. Autour d'une tasse de café, ces ateliers d'apprentissage sont donnés dans un cadre convivial avec un esprit de partage et d'entraide. Les différents cours s'articulent autour de situations de communications concrètes de la vie quotidienne, susceptibles d'être vécues par l'apprenant. Nos actions ont pour but d'aider l'apprenant à devenir autonome dans

ses actions et démarches quotidiennes (pour trouver du travail, pour aider ses enfants, pour remplir des documents administratifs, pour mieux comprendre le monde, ...) et surtout à prendre confiance en lui.

Si ces ateliers vous intéressent ou quelqu'un de votre entourage, n'hésitez à prendre contact avec nous pour plus d'informations.

Contact : 082 710 057 ou bibliotheque.beauraing@gmail.com

HORAIRES DE LA BIBLIOTHÈQUE - LUDOTHÈQUE

Bibliothèque de Beauraing :

Lundi : Fermé | Mardi : 9 h-12 h et 13 h-18 h | Mercredi : 9 h-12 h et 13 h-17 h | Jeudi : Fermé | Vendredi : 9 h-12 h et 13 h-17 h | Samedi : 9 h-13 h

Ludothèque : Mercredi : 13 h-17 h | Samedi : 9 h-13 h

Bibliothèque de Winenne : Jeudi : 15 h 30-18 h

LES MERVEILLES DE CHA

Vêtements femmes - hommes & enfants



🏠 46 rue des Pins/5570 Dion

☎ 0470 20 58 51

📱 Les Merveilles de Cha

🌐 www.lesmerveillesdecha.com

Lundi à mercredi : 10h-18h

Samedi : 10h-18h

DE
BONHOME
Assurances



Assurances de BONHOME

Hugues de Bonhome
COURTIER EN ASSURANCES
indépendant

Depuis 1960

Tél. 082/22.34.63 - 22.65.31
assurances@debonhome.be



N° entreprise : 0722.171.334
FSMA : 014427A

Rue A. Sodar 2 - 5500 DINANT
www.debonhome.be



- ★ Lavage tous véhicules pour particuliers ★
- ★ Préparation tous véhicules pour concessions ★
- ★ Traitement céramique ★
- ★ Nettoyage et entretien de bâtiments ★
- ★ Lavage de vitres ★



Jean-Philippe Rousseaux
0475 75 79 52
jpwash33@gmail.com

Rue de Polissou 38 bte 12
5590 Achêne
TVA BE 0878-473-867



VENTE - MONTAGE

- Pneus tourisme
- Camionnettes
- Géométrie électronique
- Amortisseurs
- Batteries
- Remorques Carean
- Echappements
- Plaquettes de freins
- Pneus poids lourds
- Jantes alu
- Soufflets de cardan

rue de Dinant, 159 - 5570 BEAURAING - Tél.: (082) 71.28.95
Fermé le lundi - www.cobegom.com



Le Clairval

Maison de Repos et de Soins

Ouverture au printemps 2022, d'une nouvelle construction de 6 nouveaux appartements Résidence-Services.

Contactez-nous :

Service social au 082 68 72 16 ou servicesocial@leclairval.be (visites sur RDV)
Rue du Forbo, 15 - 5574 PONDROME (Beauraing) - Direction : Jean-Yves SKA



www.leclairval.be

NEW SOKAO S.A. Réfractaires

Rue de Rochefort,
233-235-237
5570 BEAURAING
Belgique

Tél. : +32 (0) 82 71 14 44
Fax : +32 (0) 82 71 33 73



STATION TOTAL BEAURAING

Car-wash
Rue de Dinant 126 - 5570 Beauraing



Tél. 082 71 11 67

**Sandwiches
et paninis
disponibles
à partir
de 5h**

OUVERT DÈS 5H30



TotalEnergies

Carrefour
market
Famille Demars Beauraing

Rue de Rochefort, 37
5570 Beauraing

082/71.02.30

Ouvert du lundi au samedi de **8h30 à 19h**
et tous les **dimanches** et jours fériés de **8h30 à 18h**.



Le spécialiste des produits locaux avec
plus de 100 producteurs locaux en magasin.

Zéro dechet : parce que chaque petit geste compte !
Votre magasin accepte vos sacs à vrac et boîtes et
s'engage pour des emballages recyclables.



Carrefour
BIO

Retrouvez dans notre magasin un large
assortiment de produits BIO mais également
ethniques, végétariens et vegan !

Rejoignez-
nous aussi sur
Facebook pour
ne plus rien
manquer !



Scannez-moi

COMMERCES

LES RENDEZ-VOUS DE L'ASSOCIATION DES COMMERÇANTS



En 2021, l'association des commerçants avait attiré bon nombre de personnes grâce à des animations vivantes au centre de la Ville de Beauraing. Nous les retrouverons en 2022!

Samedi 19 mars 2022	Souper spectacle de l'association des commerçants (Ferme des 3 Moulins)
Samedi 16 avril 2022	Animations de Pâques, distribution d'œufs
Du jeudi 04 août au 08 août 2022	Traditionnelle braderie avec ses animations, fanfare et feu d'artifice ...
Dimanche 11 septembre 2022	Expo rétro : exposition de voitures anciennes et rallye
Samedi 01 et dimanche 02 octobre 2022	Week-end du client : de nombreux cadeaux seront distribués
Samedi 12 novembre 2022	Visite de Saint Nicolas
Les dimanches de décembre 2022	Beauraing en lumière, ouverture de nombreux commerces pour les fêtes

ENTREPRENDRE À BEAURAING

Un projet qui vous tente depuis longtemps ? Une envie d'entreprendre ? Des structures professionnelles vous aident à vous lancer ! Elles s'appellent JOB'In, Créajob ou Challenge... ce sont des organismes financés par le secteur public, dont les services sont gratuits pour les chercheurs d'emploi. En tant que « Structure d'Accompagnement à l'Auto Création d'Emploi », leur mission consiste à accompagner les personnes vers l'autonomie dans l'analyse et le développement de leur projet. Diagnostic, formation, financement, marketing... les tâches à réaliser sont nombreuses et plus que jamais, la personne qui se décide d'entreprendre a besoin d'être bien entourée !

En faisant appel à ces structures d'accompagnements, elle s'assure d'avoir pensé à tout et réduit les incertitudes possibles pour prendre les meilleures décisions possibles !

Alors, si le cœur vous en dit, n'attendez pas, contactez-les :

<https://www.jobin.be> – Johan Buck johan.buck@jobin.be

<https://creajob.be/> – Geneviève Zauwen
– genevieve.zauwen@creajob.be

<https://www.challenge-entreprendre.be>
– info@challenge-entreprendre.be

Je soutiens les commerçants de ma région

LOVE YOU Beauraing

une initiative de  **BEAURAING**

J'achète LOCAL

BEAURAING

**Golinvaux
Bertinchamps sprl
BANQUE ET ASSURANCES**



route de Bouillon 74-76
5570 Beauraing
Tél. : 082 71 31 24 - Assurance
Tél. : 082 71 10 95 - Banque
Fax : 082 71 15 01
pascal.golinvaux@portima.be
www.golinvaux-bertinchamps.be

OUVERTURE BANQUE

lundi de 9h à 12h et après midi sur rdv
mardi sur rdv
mercredi de 9h à 12h et de 14h à 17h
jeudi sur rdv
vendredi de 9h à 12h et de 14h à 17h



**carrosserie
josé degrez**

**Carrosserie toutes marques
Agréée toutes compagnies d'assurances**

**Zoning industriel de Baillamont - Rue de Bouillon, 148/9 - 5555 Bièvre
Tél. : 061/23 49 40 - Fax : 061/23 49 41
GSM : 0479/24 96 27 - jose.degrez@skynet.be**



**ATHENEE ROYAL NORBERT COLLARD
DE BEAURAING**

« Agissez toujours comme s'il était impossible d'échouer » W. Churchill

Enseignement

Maternel - Primaire - Secondaire - CEFA

**Unique à Beauraing : Certificat de qualification A2
pour la section « Agent d'Éducation »**

Secondaire : Tél. : 082 71 13 02

Fondamental : Tél. : 082 71 18 37

www.arnc.be

f AR Norbert Collard Beauraing

**Enseignement Secondaire :
Général - Technique - Professionnel**

CEFA - Enseignement en alternance
- « vendeur/vendeuse »

Inscription toute l'année



WALLONIE-BRUXELLES
ENSEIGNEMENT



Le Clairval

Résidence services

Maison de vie et de soins

Situé à 4 km de Beauraing, le Clairval est un cadre de vie familial et chaleureux, entouré de nombreux espaces verts. Notre maison peut accueillir 95 personnes dont 10 pour des courts-séjours. Notre volonté est de pouvoir mettre à votre disposition un encadrement de qualité correspondant à vos besoins, c'est pourquoi nous vous proposons **17 appartements Résidence-Services**.

Si vous souhaitez en savoir plus, vous pouvez contacter :

Service social au 082 68 72 16 ou servicesocial@leclairval.be (visites sur RDV)

Rue du Forbo, 15 - 5574 PONDROME (Beauraing) - Direction : Jean-Yves SKA



www.leclairval.be



ENTRE 2.500 ET
6.000 EUR POUR
FACILITER
L'INSTALLATION
DES COMMERCES

POUR QUI ?

QUELS TYPES
D'INVESTISSEMENTS
SONT ADMIS ?

JUSQU'À 6.000 EUROS POUR VOUS INSTALLER ? CHOISISSEZ LE CENTRE DE BEAURAING !

**VOUS SOUHAITEZ VOUS INSTALLER DANS UNE
CELLULE VIDE DE LA RUE DE BOUILLON, RUE DE
DINANT OU AUX ABORDS ?**

Ça tombe bien! Notre commune a intégré le dispositif
Creashop Plus, lancé par le Gouvernement wallon pour
redynamiser les centres-villes.

Pour les candidats-commerçants qui en font la demande, aux
conditions suivantes :

- AVANT d'ouvrir un commerce ;
- ayant l'intention d'ouvrir dans une cellule commerciale vide de
la rue de Dinant ou de Bouillon
- prévoyant d'être accessible tous les jours, selon des horaires
habituels
- répondant aux critères de recevabilité disponibles dans le
règlement (engagement à maintenir de l'activité, conformité aux
dispositions légales et urbanistiques, accompagnement par une
structure d'accompagnement professionnelle)

ATTENTION: les commerces **déjà en activité** ou **développés sous
franchises** ou **Asbl** (à l'exception des structures d'accompagnement
à la création d'emploi) ne sont pas recevables.

La prime est prévue pour couvrir investissements tels que:

- travaux de rénovation et d'aménagement intérieur
- travaux de rénovation de la vitrine et de son châssis
- les investissements mobiliers pour l'exercice de l'activité
- les enseignes

POUR PLUS D'INFORMATIONS : REBECCA.DOTET@BEAURAING.BE
082.71.00.32

SPORT & ASSOCIATIONS

LE PLAFOND DE LA PISCINE SOUS LA LOUPE

En mai 2021, le faux plafond de notre piscine s'effondrait sans faire de victime. Suite à cet accident, il était indispensable de déterminer les causes exactes du dommage : pour délimiter les responsabilités mais surtout pour ne pas répéter les erreurs commises.

Une première expertise judiciaire avait donc été lancée mais a démontré qu'il était nécessaire d'investiguer davantage sur les causes

exactes et l'ampleur des dégâts faits par la rouille. C'est pourquoi un échantillon de la structure portante est prélevé et doit à présent donner les indications nécessaires pour envisager les options possibles. Après cette étape, l'expert judiciaire pourra libérer les lieux et la Ville pourra commencer les travaux que nous attendons tous.



TRIB, TRIATHLON DE BEAURAING

Le Club de Triathlon de Beauraing est né en 2018 de l'association de 4 jeunes sportifs passionnés et professionnels. Il compte aujourd'hui 70 membres encadrés par 7 coachs sportifs : Fiona Mertens, Aline Jaumotte, Sindbad Léonard, Titouan Masset, Françoise Willemart, Luca Jeanbaptiste et Guillaume Tribolet.

Conjuguant natation, cyclisme et course à pied, ce sport complet exige un entraînement assez soutenu. Nous avons pu rencontrer Sindbad Léonard, qui nous a éclairé sur ses activités.

Au début de la création du TRIB, nous organisons surtout des stages. Aujourd'hui, nous accueillons les membres dès 8 ans et nous avons autant de jeunes que d'adultes. Nous tenons à transmettre les justes valeurs du sport que sont la santé, le dépassement de soi et l'esprit d'équipe. L'aspect intergénérationnel est également présent car il arrive souvent que les mêmes séances soient partagées par un enfant de 8 ans et un adulte de 50 ans.

Les entraînements ont lieu tous les jours de la semaine et les compétitions le weekend.

En 2021, la saison fut tardive mais dense, avec des compétitions de triathlon à Charleville-Maizières, Saint Léger, Arlon, aux Lacs de l'Eau d'Heure, à Oupeye et Libramont... Nous avons aussi organisé notre propre triathlon à Gedinne (« Le Triathlon du Moulin de Boiron »), qui a été un beau succès regroupant 500 participants. Cet évènement a été mis sur pied grâce à une série de volontaires, de sponsors et cela nous permet de financer du matériel pour ceux qui débutent, comme des vélos ou des tenues de natation adaptées.

Quels sont les projets du TRIB pour 2022 ?

Nous voudrions voir le nombre de membres s'agrandir, notamment au niveau des jeunes filles qui sont encore trop peu nombreuses malgré que nous ayons deux coachs féminines. Evidemment, les catastrophes que la commune a connues en 2021 ne facilitent pas

les entraînements : le Castel, était un beau parcours mais devenu inaccessible et la piscine inutilisable. Il a donc fallu trouver des créneaux d'entraînements de natation ailleurs, ce qui n'est pas toujours évident et qui occasionne un coût supplémentaire.

Sinon, nous organiserons des stages comme chaque année (Notamment un stage de survie pour les adolescents) et nous participerons aux compétitions alentours.

À moyen terme, on aimerait aussi participer aux championnats de Belgique.

Enfin, le 02 et 03 juillet 2022, nous organiserons notre second triathlon au Moulin de Boiron. Une journée sera prévue pour les jeunes et une autre pour les adultes. Nous proposerons une formule « Sprint » (750m de natation, 20 km de vélo, 5 km de course à pied); « distance olympique » (1,5 km de natation; 40 km de vélo, 10 km de course à pied); et même une formule « relais » qui permet de faire équipe à 3.

Les inscriptions sont déjà ouvertes!

Comment se prépare-t-on à une telle compétition ?

Pour un jeune qui commence sa préparation cet hiver, il sera prêt moyennant une assiduité aux entraînements. Pour la natation, il faut forcément savoir nager en grande profondeur.

Pour un adulte qui n'est pas du tout entraîné, il faudra compter une année de préparation pour les petites distances.

Stimulant le goût de l'effort et l'assiduité, le TRIB représente bien plus qu'un sport. C'est aussi une véritable leçon de vie qui nous transportera, qui sait, vers l'aventure palpitante de la haute performance. Alors, prêt à relever le défi ?

Pour tout renseignement, contactez Sindbad Léonard
triathlon.beauraing@gmail.com | 0499 247 786
<https://www.facebook.com/triathlonbeauraing/>



LE CONSEIL CONSULTATIF DES AÎNÉS FOURMILLE D'IDÉES



Voici bientôt deux ans que le Conseil Consultatif des Aînés (CCCA) est tombé dans une léthargie forcée... Mais ces longs mois de confinements et autres joyeusetés n'ont pas réussi à nous démotiver et le CCCA a repris du poil de la bête ! A commencer par l'organisation de la traditionnelle bourse d'échange aux plantes d'automne, en collaboration avec les membres du jardin partagé. Ce fut une réussite et

de nombreux amateurs ont pu échanger graines, boutures et plants divers... On remettra cela au printemps prochain.

Dans un autre domaine, nous nous sommes penchés sur la fracture numérique de certains aînés. Nous avons pris contact avec Monsieur Collignon, qui se met à la disposition des personnes éprouvant des difficultés avec leur smartphone ou leur ordinateur. Il vous accueillera bien volontiers à l'Espace numérique du pôle beaurinois du lundi au jeudi entre 16 et 18 h.

Au niveau sportif, nous souhaiterions que les organisateurs d'activités pour les aînés nous fassent parvenir leurs coordonnées car il y a beaucoup de demandes.

Au sujet du Repair Café, qui a déjà été organisé une fois à Beauraing, l'idée serait de mettre sur pied, avec l'aide d'un partenaire, une tournante dans laquelle notre commune aurait sa place.

Si le retour à la vie normale n'est pas pour demain, ces projets nous remettent sur la voie du vivre ensemble solidaire. En outre, le CCCA reste à l'écoute de vos idées. Elles peuvent nous être communiquées par l'intermédiaire de l'Administration Communale ou par mail à l'adresse suivante : georges.eriche@gmail.com

Georges ERICHE
Président du CCCA

UNE RENAISSANCE AUX SANCTUAIRES ?

Les Sanctuaires de Beauraing fêteront l'année prochaine les 90 ans des apparitions de la Vierge Marie à cinq enfants du village. Les visites de la mère de Jésus se déroulèrent du 29 novembre 1932 au 3 janvier 1933 et eurent pour cadre tout d'abord le pont, puis le jardin des sœurs de la Doctrine Chrétienne, tous deux situés à la rue de l'Aubépine. Depuis le jour où la Sainte Vierge y délivra plusieurs messages et y dévoila son Cœur d'or, le jardin des sœurs a beaucoup évolué.

En effet, en raison du flux des pèlerins toujours plus nombreux, les allées, parsemées de massifs de fleurs et de gazon, laissèrent place à des pavés en pierre, et une partie des arbres furent remplacés par des auvents en béton permettant aux visiteurs de s'abriter du soleil et des intempéries. Le jardin fut redessiné par l'architecte Roger Bastin qui, sous l'influence de Le Corbusier, et la mode de l'utilisation du béton, voulu allier design et fonctionnalité. C'est ainsi qu'il donna à ses auvents l'aspect d'arbres minéralogiques reprenant la forme verticale du tronc et l'abri plus horizontal que fournissaient les branches, rappelant ainsi un peu l'allure des pins parasols.

Malheureusement, cette belle prouesse a recélé, à la longue, de nombreux défauts qui ont fragilisé dangereusement la stabilité d'une grande partie des auvents. Par exemple, l'auvent abritant l'autel principal, et la dalle du podium, qui est aussi plafond de la crypte St-Jean, offrent des fissures déjà bien visibles. Toute cette zone est dorénavant rendue inaccessible pour assurer la sécurité des personnes.

De plus, la tornade du mois de juin dernier a également causé plusieurs dégâts nécessitant de mettre en œuvre des travaux de réfection. L'un dans l'autre, il a été décidé de repenser cette aire si fréquentée par les fidèles et les personnes de passage.

Un nouveau projet

C'est ainsi qu'un tout nouveau projet va voir le jour en refaçonant cette aire du Sanctuaire. La volonté est de redonner à cette zone son aspect originel de jardin, tout en maintenant sa fonctionnalité pour les pèlerins : lieu de prière et de gestes de dévotion, lieu de célébration, lieu de promenade... avec une grande part rendue à la nature et à la beauté.

Ce nouveau jardin verra le jour prochainement (quelques mois ou quelques années, selon les ressources financières) : il sera le fruit des pensées, prières, collaborations et des dons des pèlerins ; et peut-être aussi de l'enthousiasme des Beurinois. Ils sont nombreux à y passer, même parfois discrètement ou de nuit, car ce petit coin de Beauraing est aussi un petit coin du paradis.

abbé Stéphane Décisier,
Vice-recteur
decsteph@hotmail.com





PROGRAMMATION DU CENTRE CULTUREL DE BEAURAING : ÉVÈNEMENTS

Du 07/01 au 23/01

LE PETIT MONDE DE MARIO RAMOS

Exposition

Entrée libre

Une collaboration du centre culturel et de la bibliothèque communale de Beauraing

L'exposition « Le Petit Monde de Mario Ramos » présente le monde animal dans l'œuvre de Mario Ramos, illustrateur et auteur belge (1958-2012).

Le parcours de cette exposition invite petits et grands à s'immerger dans un univers qui fait rire mais aussi réfléchir par le biais de nombreuses planches originales, de reproductions agrandies, d'affiches, de jeux, d'albums « phares » de l'auteur (C'est moi le plus beau, C'est moi le plus fort, Le loup qui voulait être un mouton, Le Petit Guili, Le Roi est occupé, Le Monde à l'Envers, ...).

Du 7 au 23 janvier 2022

- De 9 h à 16 h en semaine (Entrée libre aux heures d'ouverture du centre culturel)
- Les visites et animations en semaine se font uniquement sur rendez-vous avec la Bibliothèque communale de Beauraing pour les écoles et les groupes constitués 082 710 057)
- Les samedis et dimanches de 14 h à 18 h

Dimanche 16 janvier 2022 à 10 h

LOUPS TENDRES ET LOUFOQUES

Projection et petit déjeuner

P.A.F. 7 et 10 euros.

Des loups, en veux-tu, en voilà ! Ils roulent des mécaniques, s'imaginent régner sur tous les autres animaux, mais au fond, c'est bien connu : les loups ont tous un cœur d'artichaut !

Dans le cadre de la venue de l'exposition « Le Petit monde de Mario Ramos », découvrez en famille six courts métrages autour d'un petit déjeuner gourmand. Et pourquoi pas vous perdre ensuite dans l'exposition consacrée à l'œuvre de l'illustrateur jeunesse, Mario Ramos ?

28/01 - 20 h

La solitude du mammoth

Par la compagnie Albertine

Mise en scène d'Emmanuel Dekoninck

Entrée : 12 € | Membre, étudiant, senior : 10 €

En collaboration avec la commission lecture

Monologue drôle et déjanté pour une desperate housewife

C'est l'histoire d'une femme de quarante ans qui a consacré toute son énergie à sa famille – elle a deux enfants – et qui voit son mari partir en scooter pour une plus jeune de quinze ans, aux jambes interminables et aux seins généreux. C'est l'histoire d'une femme pas déprimée du tout qui va rendre impossible la vie du fugueur en scooter.

Un monologue drôle, cruel et déjanté ...



03/02 - 19 h : soupe | 20 h : film

OKJA

Film d'aventure de Bong Joon Ho
Avec Seo-Hyun Ahn, Tilda Swinton, Jake Gyllenhaal
Corée du Sud, Etats-Unis, 2017

Cinéma

Entrée : 5 €

Pendant dix années idylliques, la jeune Mija s'est occupée sans relâche d'Okja, un énorme animal au grand cœur, auquel elle a tenu compagnie au beau milieu des montagnes de Corée du Sud. Mais la situation évolue quand une multinationale familiale capture Okja et transporte l'animal jusqu'à New York où Lucy Mirando, la directrice narcissique et égocentrique de l'entreprise, a de grands projets pour le cher ami de la jeune fille.

Sans tactique particulière, mais fixée sur son objectif, Mija se lance dans une véritable mission de sauvetage.

17/02 - 20 h

Un silence ordinaire

Seul en scène de et avec Didier Poiteaux

Théâtre

Entrée : 12 € | Membre, étudiant, senior : 10 €

D'abord, il y a Clara, qui voudrait bien que son père ne soit pas « comme ça ».

Il y a aussi Leila qui voudrait passer une soirée sans « penser à ça ».

Et Jeremy qui ne sait pas comment sauver sa mère de « ce truc-là ».

Il y a moi aussi, Didier, qui cherche comment parler de « ça ».

Raconter les histoires des autres, c'est aller vers l'autre mais aussi tenter de se rapprocher de la sienne. Suivant la voie du théâtre documentaire, Un silence ordinaire, nous propose de partager, dans une narration simple et sincère, des récits de vies liés à l'alcoolisme.

Au delà de ces questions, le spectacle cherche comment briser un tabou, comment casser les murs qui enferment les non-dits ?

27/02 - 20 h

KARIM BAGGILLI SEXTET

Première partie : « Water & Fire » de
Quentin Dujardin et Didier laloy

Musique du monde

En partenariat avec « Echoes of the sun »

Musique

Entrée : 12 € | Membre, étudiant, senior : 10 €

Le centre Culturel et l'ASBL « Echoes of the sun » vous proposent une soirée musicale de haut vol, avec la crème de la crème de la musique traditionnelle moderne. Des artistes de talents qui vont vous faire voyager aux quatre coins du monde, et au-delà. Karim Baggilli nous propose la duologie « Apollo You Sixteen » Partie I et II. En mélangeant grooves, électro et classique, il donne la priorité à la musique qui se permet toutes les libertés : faire cohabiter la world music, le rock, l'électro, le romantique, le groove, le traditionnel, l'arabe, le flamenco, l'anglais. Celle qui conjugue passion, spontanéité et sincérité avec, pour seuls impératifs, d'offrir des moments beaux, agréables voire géniaux.



Mercredi 2 mars – 15 h

Concert en famille

A l'heure où nous écrivons ces lignes, nous ne connaissons pas encore le nom du groupe qui viendra faire danser les petits et les plus grands. Une chose est sûre : nous ferons le choix d'un concert qui mettra tout le monde d'accord ! Gardez l'œil ouvert, en consultant le site ou la page Facebook du centre culturel !

04/03 – 19 h : soupe | 20 h : film

MUSTANG

Drame De Deniz Gamze Ergüven
Avec Güneş Nezihe Şensoy, Doğa Zeynep
Doğuşlu, Elit İşcan
Turquie, France, Allemagne, 2015

Cinéma



Entrée : 5 €

C'est le début de l'été.

Dans un village reculé de Turquie, Lale et ses quatre sœurs rentrent de l'école en jouant avec des garçons et déclenchent un scandale aux conséquences inattendues.

La maison familiale se transforme progressivement en prison, les cours de pratiques ménagères remplacent l'école et les mariages commencent à s'arranger.

Les cinq sœurs, animées par un même désir de liberté, détournent les limites qui leur sont imposées.

f Centre Culturel de Beauraing
Espace Culture, route de Rochefort 42 | 082 713 022
info@beauraing-culturel.be | www.beauraing-culturel.be

LES ATELIERS DU CENTRE CULTUREL DE BEAURAING :

9 h 30 – 10 h 30 : Coccinote

Atelier d'éveil et d'initiation musical

Un adulte et un bébé (0 – 3 ans). Les plus jeunes, qu'ils soient accompagnés de leurs parents ou grands-parents sont invités à un premier voyage au pays du rythme, du chant et du mouvement. Comptines, jeux de doigts, bercements, découvertes d'instruments, manipulation de petites percussions... **un moment en duo à ne pas manquer.**

10 h 30 – 11 h 30 : Kiddinote

Enfants de 3 à 6 ans

Comptines, jeux de doigts, manipulations d'instruments, rondes... plongent les enfants dans un bain sonore coloré affinant les perceptions sensorielles de chacun et développant leurs capacités psychomotrices

Dates : 5/2, 12/2, 19/2, 12/3, 19/3, 26/3, 23/4, 30/4**Lieu :** A la ferme des Trois moulins, rue de Dinant, 150 à Beauraing.**Prix :** 90 € par cycle

En partenariat avec le lieu de rencontre parents-enfants (LEREP)

26 janvier 2022

Ateliers d'expression créative en famille En lien avec l'exposition de Marios Ramos

Créons des loups plus fort que nos peurs.

23 février 2022

Masque en boîtes d'œuf

Bientôt le carnaval ! Réalise un masque original tout en récup ! Jeu de forme, découpage et assemblage

23 mars 2022

Pochette en laine feutrée

Découvre d'où vient la laine et fabrique une jolie pochette en feutrant toi-même la laine

27 avril 2022

Art au jardin (sur le terrain du jardin partagé)

Initiation au land art et au mandala végétal

Horaire : de 14 à 16 h

Lieu : Centre culturel de Beauraing

Prix : 5 €/ enfant et 10 €/adulte.

Les enfants sont accompagnés d'au moins un adulte.

samedi 29 janvier (9 h-17 h) et samedi 26 février

Atelier Brassage de bière avec Brew Yourself

Brew Yourself vous propose de réaliser vous-même votre bière durant une journée d'atelier dans une ambiance conviviale.

Au programme : une formation au procédé du brassage, le brassage de votre propre bière blonde, brune et ambrée, un sandwich à midi avec une dégustation, et la mise en bouteille de votre brassin un mois plus tard.

Quand : Deux samedis à un mois d'intervalle

samedi 29 janvier (9 h-17 h) et samedi 26 février (9 h-13 h)

Lieu : Au centre culturel de Beauraing**Prix :** 105 € pour les deux jours de formation

PROGRAMMATION DE LA BIBLIOTHÈQUE :

• DU 11/01/22 AU 29/01/2022

Exposition Mario Ramos

Elle présente le travail de l'auteur en trois volets : Mario Ramos affichiste et sa passion pour la lecture et l'objet livre, le loup le plus fort, le plus beau et le plus malin et enfin le loup plus discret laissant la place à d'autres sujets : cochons, monstre, zèbre, etc.

Attention, cette exposition est composée en deux parties. Une au Centre Culturel et une à la bibliothèque.

• DU 8/03/22 AU 29/04/2022

Expositions « Pas de géant » d'Anaïs Lambert et « Jardin écologique »

Accessible gratuitement aux heures d'ouverture de la bibliothèque.

Partenariat Fédération Wallonie-Bruxelles, Maison de la Culture Famenne-Ardenne et la bibliothèque centrale de la Province du Luxembourg

• DU 17/05 AU 28/05/2022

Exposition sur les Abeilles

Exposition et activités autour des abeilles dans le cadre de la quinzaine de l'Abeille et des pollinisateurs. Accessible gratuitement aux heures d'ouverture de la bibliothèque.

• DU 7/06 AU 18/06/2022

Exposition « Petites formes et grandes histoires » d'Anne Crahay

Accessible gratuitement aux heures d'ouverture de la bibliothèque.

 Bibliothèque ludothèque communale de Beauraing
Place de Seurre 3-5-7 | 082 710 057
Bibliotheque.beauraing@gmail.com

ANNE-FRANÇOISE LEBRUN : LE TABLEAU DE RÊVE!

Ce matin de décembre, Anne-Françoise LEBRUN nous accueille chez elle, dans une ambiance de Noël colorée et feutrée. L'odeur des sablés aux cacahuètes agrémenté l'intérieur de cette petite maison du Quartier des Trois Chênes, à Pondrôme.

Au pied du sapin, il n'y a pas encore de cadeaux. En fait ils ne semblent ni manquer, ni être espérés. Faut-il d'ailleurs en attendre lorsque votre rêve de toujours est devenu réalité? C'est l'attitude qui transparait chez Anne-Françoise, incroyablement sereine depuis la parution de son livre « Réaliser ses rêves grâce au vision board ». Cet ouvrage, c'est la preuve même que la technique fonctionne!

A la base, je voulais être romancière. Au fil du temps, je me suis formée dans tout ce qui touche à la psychologie, au social, au coaching de vie... Mais dans un coin de ma tête demeurerait cette envie d'écrire. Au cours d'une formation, j'ai découvert les tableaux de visualisation. Un outil magique qui selon moi méritait d'être expliqué et détaillé, pour qu'il puisse être utilisé par tout un chacun.

Et qui mieux que soi-même pour commencer l'expérimentation? Notre auteure, arrivée à un tournant de sa vie, a ainsi décidé d'adopter ce vision board (ou tableau de visualisation) pour ses projets de vie personnels. Réalisé à partir d'images, de dessins et de citations choisis, puis découpés et collés, ce tableau aide à visualiser les rêves. Plus globalement, il permet de sonder l'âme, se redécouvrir pour se redéfinir.

Il faut prendre le temps d'établir une liste qui nous corresponde vraiment, qui reflète nos désirs. Les émotions, les croyances, les habitudes, ... tout notre intérieur est visité. C'est un cadeau que l'on se fait. Une fois la bonne liste établie, il faut créer son tableau et suivre les étapes pour concrétiser ce qui figure dessus, pour le vivre. Dans la période actuelle, c'est plus important que jamais de rêver et penser l'après.

Le livre se veut à la fois pratique et ludique. Le processus s'adresse à tous et peut même se réaliser collectivement. Il accompagne le lecteur d'étape en étape, comme si l'auteure était à ses côtés pour l'aider à réaliser son propre vision board, ressentir l'énergie qui s'en dégage et in fine concrétiser le rêve illustré. Pour Anne-Françoise LEBRUN, la technique a fonctionné à une vitesse inespérée!

J'ai réalisé mon vision board en lien avec ce désir que le livre soit édité. On m'avait mise en garde par rapport au délai de réponse des éditeurs et on m'avait conseillé de faire preuve de beaucoup de



patience. Quinze jours après la fin du processus, j'étais déjà contactée par une maison d'édition. Au bout du compte, j'ai la certitude que lorsqu'on véhicule une énergie positive, ce que l'on émet a une influence sur ce que l'on peut vivre. Ça ne peut faire que du bien. La seule nécessité, c'est de le vouloir, d'avoir envie que sa vie soit meilleure. Si les rêves sont flous, les étapes permettront de mettre les choses au clair.

Forte de cette première expérience, Anne-Françoise travaille déjà sur d'autres projets, orientés vers d'autres publics et même en partenariat. Des rêves à n'en plus finir! Des réalités à créer!

Même si tu n'y crois pas, le simple fait de travailler avec un vision board t'ouvre et te permet d'accueillir les opportunités car tu es prêt à les voir. Parfois, nous sommes tellement pris par nos manières de penser et enlisés dans nos habitudes que nous ne voyons pas les opportunités. C'est tellement agréable de se lever le matin et se dire qu'il va se passer quelque chose de bien. De plus, tout le monde autour de toi est impacté. Ce processus apporte des gouttes de joie et bien-être qui se répandent un peu partout. C'est tellement porteur.

En pratique : LEBRUN Anne-Françoise. Réalisez vos rêves grâce au vision board. Le lotus et l'éléphant, Hachette. 2021. 192 pages. Disponible à la Librairie centrale, rue de Bouillon à Beauraing, dans d'autres librairies et sur Internet.

Sucré alé

Boulangerie
Pâtisserie
Sandwicherie
Salon de Dégustation

Rue de Bouillon, 19 - 5570 Beauraing
082 61 40 15



Sucré-Salé Beauraing

BOLON
EYEWEAR



Opticien Optométriste

Rue de Dinant 1 – 5570 Beauraing
082 67 92 62



La PINSa a vu le jour dans la Rome Antique.
Elle est fabriquée à base de farine de blé, de soja et de riz.

Grâce à sa haute hydratation et mûrissement de 48h,
nous obtenons un produit hypocalorique,
hypo lipidique à haute digestibilité.

Quelles sont les différences entre PINSa et Pizza?

Composant	PINSa	Pizza	Différence
Mûrissement	72h	12/24h	+48h
Eau	48%	50%	+3%
Protéines	3,9 gr	15,5 gr	-36%
Sucres	0,5 gr	0,96 gr	-47%
Grasses	2 gr	13 gr	-85%
Cholestérol	0,8 mg	8,8 mg	-91%

Dolce Vita

À Emporter - Livraison gratuite à domicile*

PINSa ROMANA:
Nouveau Concept
Exclusif dans la Région



Rue de Bouillon, 43

B-5570 Beauraing

www.restaurantdolcevita.be

dolcevita.beauraing: bouton "Acheter"

+32/(0)82 71 45 61

Ouvert de 12h00 à 14h00 et de 18h00 à 20h30

Ferme le mardi et le mercredi

*hors un rayon de 10 km



La plus grande entreprise de la région
vous propose ses différents services:

- Conditionnement de divers produits (secteur alimentaire compris),
dépositaire fiscal agréé
- Bûches et Bois d'allumage
- Reliure artisanale et semi industrielle
- Service lavoir
- Travaux extérieurs (aménagement, création de jardins, de plans d'eau,
pose de clôtures, peinture, carrelage, isolation, pose de châssis,
menuiserie...)



Route de Rochefort 201-203 ■ 5570 BEAURAING ■ Tél. 082/711972

FLEURS
D'ARDENNE
BEAURAING TROPICAL



FLEURS ET DÉCO

Route de Dinant, 167 • 5570 Beauraing • Tél. 082 71 13 08
www.beauraingtropical.be • beauraing.tropical@skynet.be

animal
City



Accessoires pour animaux, aliments pour petits élevages
Accessoires de pêche et d'équitation
Egalement produits de jardinage, semences, engrais
décorations, pellets de chauffage et charbons...
Ouvert du lundi au samedi de 8h30 à 18h15
Tél. 082 71 15 91



Garage Mineur
/ Emeric Car

MÉCANIQUE ET CARROSSERIE
AUTOMOBILE ET UTILITAIRE
VÉHICULES OCCASIONS

ACHAT - VENTE - DÉPÔT



CLIMATISATION • PNEUS • VITRAGE
VITRE TEINTÉE • ATTACHE-REMORQUE

Route de Rochefort 362 • 5570 Beauraing
0488 057 011 • 082 66 77 01
www.garage-mineur.be

ENVIRONNEMENT

LA PLUS BELLE PRAIRIE WALLONNE EST À HONNAY, C'EST NATAGORA QUI LE DIT!



Vincent Hubaille et son papa Alfred

Natagora, la FUGEA et Natagriwal organisent chaque année le concours « Qu'elle est belle ma prairie », qui récompense l'élevage extensif, particulièrement utile à la biodiversité. En octobre 2021, c'est Vincent HUBAILLE, agriculteur à Honnay, qui a été nommé vainqueur.

En effet, les critères de sélection du concours sont variés : durabilité, type de valorisation de la prairie et biodiversité (flore et faune) sont autant d'exigences incontournables. En la matière, Vincent HUBAILLE est passé maître, en cultivant environ 90 ha de jolies prairies pour une moyenne de 100 bêtes. Ces espaces sont un plaisir visuel mais accueillent surtout plus de 30 espèces de fleurs sauvages, des insectes et des oiseaux divers grâce aux nombreuses haies.

Nous avons eu le plaisir de rencontrer Vincent Hubaille et son papa. Une belle histoire de famille.

Vous êtes aujourd'hui récompensé pour la qualité d'un travail que vous effectuez depuis plus de 10 ans. Comment en êtes-vous arrivés là ?

Comme dans beaucoup d'autres exploitations, j'ai repris la ferme familiale, dans les années 70. À ce moment-là, nous avions des Blancs Bleus Belges mais les complications allaient en grandissant. Entre le manque de lait des vaches, la diarrhée des veaux ou même la galle, la gestion devenait très difficile, d'autant plus que les traitements étaient coûteux et difficiles à supporter.

Voyant que mes animaux étaient si sensibles aux maladies, que la fertilité diminuait et que j'avais une perte importante, j'ai décidé de m'orienter vers d'autres races, plus rustiques et plus résistantes : des Angus et Salers au début, mais elles étaient destinées à l'exportation uniquement, avec les incertitudes que ça comporte. J'ai donc préféré la race Limousine, qui est vendue localement.

Pour atteindre le niveau de certification bio, cultiver le maïs pour nourrir mes vaches n'était pas possible sur nos terres. J'ai donc compensé avec du foin de qualité. C'est pourquoi on retrouve dans ma prairie de la luzerne, de l'avoine, des pois, etc. En fait, si on prend du recul, c'est la méthode d'antan. Avant d'avoir le recours aux produits phytosanitaires, on cultivait aussi du chou ou de l'épeautre pour le bétail...

Quelle est votre plus grande satisfaction vis-à-vis de cette pratique ?

Au-delà de l'autonomie fourragère, c'est de voir le résultat au niveau sur la santé de mes animaux : je n'ai pas de pertes, ni de soins particuliers à prodiguer si ce n'est du vermifuge quand c'est nécessaire. Pas de césarienne non plus. C'est bien plus simple pour nous et plus sain pour les animaux.

Quelle a été votre plus grande difficulté ?

Il faut dire que, financièrement, ce n'est pas évident car on diminue la quantité produite au profit de la qualité. On a donc moins de revenus directs. Heureusement, il y a des aides européennes qui permettent de compenser. Par ailleurs, même si je produis une viande bio, il est encore difficile de trouver un engraisseur bio en Wallonie. Mes animaux poursuivent donc en filière locale conventionnelle. Certains mettent en place une boucherie à la ferme mais je suis limité en termes de main d'œuvre : j'ai l'aide de ma compagne et de son fils mais une telle entreprise en demande davantage.

A l'heure où la vulnérabilité de notre écosystème nous effraie, quelle chance nous avons d'avoir dans notre commune des hommes comme Vincent ! Avec son exploitation à taille humaine et au prix du labeur de toute une vie, son agriculture contribue au mieux-être et à l'embellissement de notre environnement. La prochaine fois que nous verrons ses prairies et haies en fleurs, nous y penserons !

UNE JOURNÉE POUR L'ARBRE ET L'ENVIRONNEMENT

La traditionnelle journée de distribution de plants dans 60 communes wallonnes s'est tenue en automne 2021 sur le thème de l'Aulne glutineux, cet arbre connu pour être le « gardien de nos berges » en stabilisant les rives par ses racines.

Les jardiniers amateurs et passionnés étaient au rendez-vous puisqu' en plus des différentes variétés disponibles, une bourse d'échange de plantes et de graines était organisée par le Conseil Consultatif des Aînés et le jardin partagé citoyen.

Simultanément, Beauraing participait au marathon de la propreté, organisé par Be WaPP (pour une Wallonie Plus Propre), visant à réduire la présence de déchets sauvages et de dépôts clandestins.

Des sacs poubelles pour voitures et pour déjections canines étaient par exemple distribués ; l'occasion de rappeler que le non-respect de la propreté sur la voie publique est une incivilité.



Distribution d'arbres et conseils de plantation



Infirmières indépendantes à domicile

L'expertise de l'hôpital à la maison

Jadot-Gonthier Mélanie

0476 51 69 77

tous soins, toutes mutuelles
7J/7



**Electronique Automobile
Mécanique
Carrosserie Agréée**



OCCASIONS :

VW CADDY UTIL - DIESEL 03/2017 Dies. 106.000 km

Tél 061/58 81 89

garagemarchal@hotmail.be

Rue des Eschamps 12

5575 VENCIMONT



**WALMAT
BEAURAING**

VOS MATÉRIAUX, LE SERVICE EN PLUS

CONSTRUCTION - RÉNOVATION - AMÉNAGEMENT



Particuliers et professionnels

profitez des conseils et de l'expertise de notre équipe!

GROS - OEUVRES | TOITURES | CARRELAGES INT/EXT | PARQUETS |
SALLE DE BAINS | ROBINETTERIE | BRICO | ...

RUE DU PARC COMMUNAL 8
BEAURAING

082/71.40.60

À proximité du Castle Sainte Marie

BEAURAING@WALMAT.EU

www.walmart.eu



SPRL GEOFAMENNE

Mesurages, bornages, expertises, états des lieux,
nivellements, implantations, permis d'urbanisation, ...

ROUSSEAU Damien & Jean

Géomètres-Experts GEO 04 / 0028 & 0029

Rue de la Genette, 32
5570 BEAURAING

Rue du Bois d'Uchy, 62
5573 MARTOUZIN

E-mail: geometre@geofamenne.be

Tél 082.712454 GSM 0476.210764

Menuiserie

Cheppe Jean-Michel



Rue de la Briquetterie 16A

5570 Beauraing

Tél. 082 74 41 17

Gsm 0476 24 28 08



**Avec le soutien de :
Agence de Beauraing**

T +3282610350

beauraing@

bnpparibasfortis.com



**BNP PARIBAS
FORTIS**

La banque d'un monde qui change

INFO-SERVICES

LA TAXE DÉCHETS EN 7 QUESTIONS/RÉPONSES

À quoi sert la taxe-déchets ? Que recouvre le coût des collectes et que coûte le traitement des déchets ? ... Le BEP a produit une vidéo simple et didactique qui répond aux 7 questions les plus fréquemment posées par les citoyens

Elle vous explique le principe du « coût vérité », la fluctuation des matières revendues ainsi que l'impact du tri sélectif mis en place ces 15 dernières années.

Saviez-vous que la taxe déchets représente en moyenne 1,30 euro par habitant et par semaine. La taxe couvre 78 % du coût global de gestion des déchets des ménages, les 22 % restant sont couverts par les recettes diverses. Sans l'intervention des citoyens, sur 100 Kg de déchets, seuls 22 KG pourraient être gérés.

<https://www.bep-environnement.be/actualites/taxedechets/>

#BEAURAING : VILLE ET VILLAGES CONNECTÉS

EN 2018, la candidature de Beauraing était présentée pour participer à l'appel à projets européen Wifi4EU, destiné à renforcer la connectivité des zones plus rurales. Le projet avait été finalement retenu en 2019 parmi plus de 10 000 villes candidates à travers l'Europe avec, à la clé, 15.000 € pour équiper des lieux publics en services Wi-Fi gratuits. C'est chose faite aujourd'hui, puisque des accès Internet gratuits sont désormais disponibles en différents endroits de notre commune : Place de Seurre, bibliothèque, maison des jeunes, centre sportif, terrain de foot de Flocquaux.

Pour en bénéficier : connectez-vous à ces endroits depuis n'importe quel appareil sur le réseau WIFI4EU et profitez d'une navigation gratuite et respectueuse de vos données privées.

Des bornes ont également été placées à Felenne (maison de village) et Winenne (complexe sportif) et devront encore être activées (travaux de raccordement et/ou prise d'abonnement), ainsi qu'à la Ferme des Trois Moulins en extérieur.

ANNUAIRE DU SITE WWW.BEAURAING.BE : ÊTES-VOUS BIEN ENREGISTRÉ ?

L'annuaire du site internet de la Ville de Beauraing a pour but de regrouper les coordonnées de toute personne ou organisation active au sein de notre commune. Vous êtes indépendant, indépendant complémentaire, commerçant, association ou profession libérale ? Vérifiez si vos coordonnées sont bien correctes et reprises dans notre annuaire ! (En particulier votre adresse e-mail pour que nous puissions communiquer aisément).

Vous organisez un événement d'intérêt public ?

Informez-nous pour que nous puissions intégrer cela dans l'agenda des événements de la commune. Toute modification ou nouvelle information peut être envoyée à rebecca.dotet@beauraing.be

ESPACE PUBLIC NUMÉRIQUE



Faubourg Saint-Martin 22 - 5570 Beauraing
082 22 91 62 - epn.beaurinois@gmail.com
<https://epnbeauraing.wordpress.com/>

L'E.P.N. est un lieu ouvert au public, à vocation non lucrative, favorisant l'accès, l'initiation et l'appropriation à Internet, au multimédia et à la bureautique. Une solution locale et concrète à la « fracture numérique » subie par un certain nombre de citoyens est ainsi apportée.

LE PREMIER BUDGET PARTICIPATIF DE LA PROVINCE DE NAMUR, POUR AMÉLIORER VOTRE CADRE DE VIE !

La Province de Namur lance son premier budget participatif via sa nouvelle plateforme citoyenne. Le budget participatif vise à associer les citoyens aux décisions d'investissements publics destinés à l'amélioration du cadre de vie des habitants, dans l'intérêt général et de manière durable.

Les projets devront être des projets pérennes d'intérêt provincial relatifs à l'aménagement ou l'embellissement de l'espace public ou du patrimoine des communes de la province de Namur.

Pourront prétendre à l'obtention de cette subvention : un groupement de minimum 2 citoyens âgés de 18 ans minimum, ainsi

que toutes les associations et comités à finalité citoyenne (non subsidiées) en province de Namur.

Quelles démarches réaliser pour soumettre un projet ?

Toutes les informations relatives au budget participatif 2021 se retrouvent sur la nouvelle plateforme citoyenne : <https://ensemble.province.namur.be>

Les dossiers sont à rentrer pour le **15 avril 2022, à minuit**.

VÉRIFIEZ LA DATE DE VALIDITÉ DE VOTRE PERMIS DE CONDUIRE!

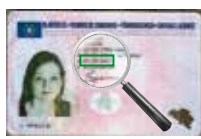

Le permis au format « carte bancaire » a une validité de 10 ans !
 Votre permis n'est plus valable dans 3 mois ?
 Prenez contact avec votre commune pour le renouveler.



www.mobilit.belgium.be



LE PROGRAMME WALLON DE RÉDUCTION DES PESTICIDES 2023-2027 : ENQUÊTE PUBLIQUE

Les autorités fédérales et régionales vous invitent à participer à l'enquête publique sur le Programme 2023-2027 du Plan d'Action National de Réduction des Pesticides (NAPAN), visant à réduire l'utilisation des pesticides et leurs impacts sur l'environnement et la santé publique.

Les documents seront consultables à partir du 17.01.2022 jusqu'au 20.03.2022 via le site <https://www.pwpr.be/enquetepublique> ainsi que dans votre commune (sur rendez-vous).

Avant l'adoption du programme 2023-2027, vous êtes invités à participer activement, via la plateforme en ligne napan.monopinion.belgium.be, à l'enquête publique coordonnée sur les ébauches d'actions.

Vos observations (datées et signées) pourront être envoyées, pour le 20 mars 2022 au plus tard,

par mail : napan@health.fgov.be

par courrier postal : D^r Ir Vincent Van Bol,

SPF Santé Publique, Service Produits phytopharmaceutiques et Fertilisants, Avenue Galilée, 5/2, 1210 Bruxelles

Vos observations verbales pourront être recueillies dans votre administration communale, sur rendez-vous

UN PETIT BOUT D'HISTOIRE : COMMENT BEAURAING EST DEVENUE UNE VILLE AVANT L'HEURE...

Vers la moitié du 19^e siècle, notre localité n'était pas plus avancée que ses semblables du canton de Gedinne. Comme partout, l'agriculture, l'élevage et le travail en forêt faisaient vivre ses habitants.

Bien sûr, il y avait le château, qui trônait au-dessus de la cité, donnant du travail à pas mal de personnes, mais il allait bientôt connaître un malheureux incendie dont il ne se relèverait pas de sitôt.

« Chef-lieu de canton » était le titre administratif de la ville ; une référence qui permettait d'accueillir une administration bien ciblée avec notamment une Justice de paix.

Beauraing sut exploiter au mieux ses ressources naturelles : la pierre de la Calestienne que l'on transforma en chaux créa de l'emploi. On dénombre d'ailleurs une dizaine de fours avec autant de carrières, ce qui allait occuper une petite centaine d'ouvriers carriers et maçons.

Le Berry, une dérivation du Biran, fut creusée au 16^e siècle pour renforcer les eaux du Grand Moulin, qui passait alors dans une zone inhabitée. Une dizaine de tanneries allaient s'y installer. Le commerce des écorces fut dès lors relancé. Les brasseries, les briqueteries, les

poteries se développèrent aussi. Tant et si bien que les agriculteurs délaissèrent leur ferme pour devenir des ouvriers et des fonctionnaires.

Des commerces allaient les alimenter et leur fournir le nécessaire pour croître. On vit la création d'imprimeries, forges, horlogeries, commerces d'alimentation fleurir au sein de la cité. L'enregistrement, les contributions, les écoles secondaires et la fusion des communes (en 1977) allaient donner un statut de ville à Beauraing bien avant 1982, date officielle de sa promotion. Les fermes se firent rares mais plus étendues et quittèrent le centre de la localité.

Cependant, les voies de communications (routes et chemin de fer) firent leur apparition assez tard. En parlant d'apparitions, celles de la Vierge Marie en 1933 renforcèrent encore le système hôtelier et la restauration.

Si Beauraing sait d'où elle vient, elle sait où elle va, ville et villages poursuivant leur développement ensemble.

Y. Barbazon | yvon.barbazon@skynet.be

<https://www.facebook.com/amisducerclehistorBg/>

DÉCÈS

Personnes décédées sur le territoire de Beauraing du 01/09/2021 jusqu'au 01/12/2021

- **Hanneuse** Marie, 87 ans, de Vonêche
- **Toussaint** Nelly, 98 ans, de Rochefort
- **Jallet** Solange, 83 ans, de Ponderôme
- **Henry** Roger, 75 ans, de Ponderôme
- **Delahaut** Marie, 99 ans, de Beauraing
- **Corbisier** Monique, 62 ans, de Winenne
- **Biron** Gisèle, 90 ans, de Ponderôme
- **Wolf** Lucienne, 87 ans, de Winenne
- **Marchal** Annie, 75 ans, de Ponderôme
- **Philippe** Alice, 92 ans, de Winenne
- **Lardinois** Jocelyne, 64 ans, de Dion
- **Manciu** Mihai, 61 ans, de Ponderôme
- **Wieme** Nicolas, 86 ans, de Gedinne
- **Piret** Guillaume, 40 ans, de Feschaux
- **Duruiseau** Léona, 90 ans, de Beauraing
- **Delahaut** Nelly, 91 ans, de Beauraing
- **Pairon** Ovide, 94 ans, de Libin
- **Buchet** Madeleine, 95 ans, de Ponderôme
- **Hancart** Philippe, 65 ans, de Beauraing
- **Pirson** Sandrine, 50 ans, de Feschaux
- **Gérardy** Francine, 90 ans, de Ponderôme
- **Demars** Michel, 67 ans, de Winenne
- **Laffineur** Raymonde, 84 ans, de Wiesme
- **Nicolay** Marie, 85 ans, de Ponderôme

Personnes domiciliées à Beauraing et décédées en dehors du territoire

du 01 septembre 2021 au 01 décembre 2021

- **Antoine** Georges, Beauraing (Winenne)
- **Bodart** André, Beauraing (Focant)
- **Denis** Roger, Beauraing
- **Lejeune** John, Beauraing (Dion)
- **Detal** Marie, Beauraing (Ponderôme)
- **Daddiego** Grazia, Beauraing (Focant)
- **Delisée** Patricia, Beauraing (Martouzin)
- **Peiremans** Michel, Beauraing
- **Watlet** Yvon, Beauraing (Baronville)
- **Remy** Geneviève, Beauraing
- **Defoin** Marie-Thérèse, Beauraing (Ponderôme)
- **Looze** Xavier, Beauraing (Dion)
- **Wuyts** Christelle, Beauraing
- **Deneffe** Antonin, Beauraing (Winenne)
- **Lambert** Micheline, Beauraing (Ponderôme)
- **Allard** Denis, Beauraing
- **Motrot** Michel, Beauraing (Winenne)



**CHARLIER
XAVIER**
KINÉSITHÉRAPEUTE
OSTÉOPATHE D.O.
ACUPUNCTEUR

SPRL PIERARD A.M.

📍 Rue de la Genette, 74
B-5570 Beauraing
☎ +32 (0)479 31 52 21
🌐 www.osteo-beauraing.be



Infirmières indépendantes

Soins à domicile 7j/7
Agréées toutes mutuelles
Pierard A.M. 0476/98 50 82
Ridelle Nathalie 0475/80 60 74
Damilot Sophie 0476/54 03 75
Degaudinne Amélie 0474/36 77 53

**Rue de la Genette 72
5570 Beauraing
082/71 22 66**



Route de Rochefort, 150 - 082/71.36.97
info@delhaize5570.be

Ouverture : Lundi au samedi : 8h00 - 19h00
Dimanche & jours fériés : 8h30 - 12h30



MORANT
opticiennes

*Renovation de tout notre espace,
rendez-nous, visite!*

RUE DE ROCHEFORT 6
BEAURAING



Funérarium Funérarium ROGER - VAN ROYEN

PERMANENCE
24/24h



Rue de Martouzin
BEAURAING

Organisation de funérailles
Caveaux - Monuments
Réception après funérailles
Vaste parking
Assurances Obsèques



Rue Gilbert-Lepropre
RIENNE (GEDINNE)

082/71 11 88 • 0473/87 87 50 • Funérailles F. Hebette

GROUPE MS MOTOR

DEPUIS 40 ANS

À VOS CÔTÉS!



VÉHICULE DE
REEMPLACEMENT
GRATUIT!

ASSISTANCE
DÉPANNAGE À VIE!

DES OFFRES SUR PLUS
DE 500 VOITURES
DE STOCK!

NAMUR

CINEY

MARCHE-EN-FAMENNE

BASTOGNE

LIBRAMONT

ARLON

GROUPE
MS MOTOR
www.msmotor.be

adopt
a car

f Rejoignez-nous !



PROMO BAT

Entreprise générale de construction

« Votre avenir est à construire »

- Construction clé sur porte
- Développement de projets personnels
- Rénovation • Transformation

N'hésitez pas à nous contacter pour rejoindre l'équipe !

- Rue Lieutenant Tholomé 6
- 5570 Baronville
- 0499 54 68 02
- info@promo-bat.be
- www.promo-bat.be



Made in local



CENTRE ESSO ARDENNES-CONDROZ



*Une chaleur
d'avance!*



Ets Warin s.a.

LE DISTRIBUTEUR OFFICIEL
ESSO DANS VOTRE REGION

Beauraing 082/71.33.66

Graide 061/51.10.26

Hastière 082/64.44.44